

MATEMATIKA

Preverjanje znanja – poštevanke, Miselni orehi – SDZ 2/109

- Danes je na vrsti preverjanje znanja deljenja. Poišči list DELJENEJ 1. Prosi starše, da merijo čas. Potrudi se, vem da zmoreš! Delaj sam - brez pomoči. Rešen list mi pošljite po e-pošti.

DELJENJE 1				čas: _____	ime: _____
54 : 9 = ___	64 : 8 = ___	40 : 5 = ___	48 : 8 = ___		
15 : 5 = ___	30 : 3 = ___	90 : 10 = ___	18 : 3 = ___		
10 : 1 = ___	56 : 8 = ___	45 : 5 = ___	5 : 1 = ___		
20 : 4 = ___	4 : 4 = ___	21 : 3 = ___	72 : 8 = ___		
6 : 3 = ___	50 : 5 = ___	6 : 6 = ___	18 : 9 = ___		
4 : 2 = ___	8 : 4 = ___	70 : 10 = ___	8 : 2 = ___		
20 : 10 = ___	72 : 9 = ___	12 : 6 = ___	60 : 6 = ___		
27 : 9 = ___	24 : 6 = ___	9 : 9 = ___	21 : 7 = ___		
7 : 7 = ___	16 : 4 = ___	18 : 6 = ___	8 : 1 = ___		
54 : 6 = ___	6 : 1 = ___	16 : 8 = ___	45 : 9 = ___		
3 : 3 = ___	24 : 4 = ___	16 : 2 = ___	20 : 2 = ___		
35 : 5 = ___	80 : 10 = ___	5 : 5 = ___	12 : 4 = ___		
100 : 10 = ___	14 : 2 = ___	63 : 9 = ___	80 : 8 = ___		
12 : 3 = ___	40 : 4 = ___	36 : 4 = ___	81 : 9 = ___		
56 : 7 = ___	10 : 5 = ___	30 : 6 = ___			
40 : 8 = ___	9 : 1 = ___	1 : ___			
15 : 3 = ___	35 : 7 = ___				

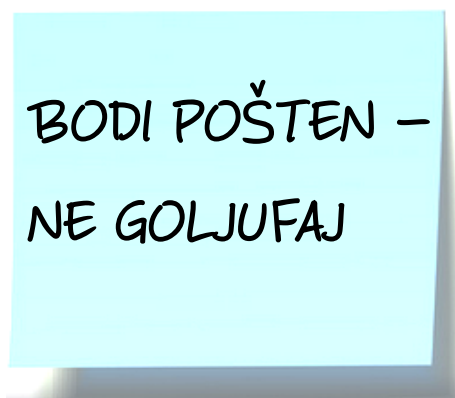

- Reši še stran 109 v DZ.
- Reši tudi RJ1 2. del stran 25 in 26.

Pesem: Resni ljudje – B/30

- V berilu preberi Smehasto pesem (stran 21).
- Sedaj preberi pesem z naslovom Resni ljudje (stran 30).
- Razmisli in povej, katera pesem ti je bolj všeč. Zakaj?
- Kako bi resen človek prebral pesem Resni ljudje? Preberi pesem zelo resno.



- Dopolni rimo:

Od same resnosti
celo zbolijo,
ko pa jih hočeš razveseliti,
v zahvalo jih dobiš po _____ !

- Besed, ki imajo isti koren, tvorijo isto besedno družino. Poglejmo primer besedne družine, ki ima koren **-bol-**.

bolnik
bolnica
bolnišnica
bolečina
zboleti
preboleti
zobobol

Koren je lahko
na začetku, v
sredini ali na
koncu besede.



- V paketu poišči list Besedne družine in ga reši. Rešen list nalepi v zvezek.

- Danes boš izdelal majsko drevo oziroma mlaj.



Mlaj je visoka smreka ali jelka z obeljenim (olupljenim) deblom in zelenim vrhom, postavljena za okras. Okrašen je največkrat z zastavo, z vencem ali pisanimi trakovi. Največkrat se mlaj postavlja ob prvem maju.



- Navodila in gradivo imaš v rumeni škatli. Namesto lepilne pištole uporabi tekoče lepilo (UHU).

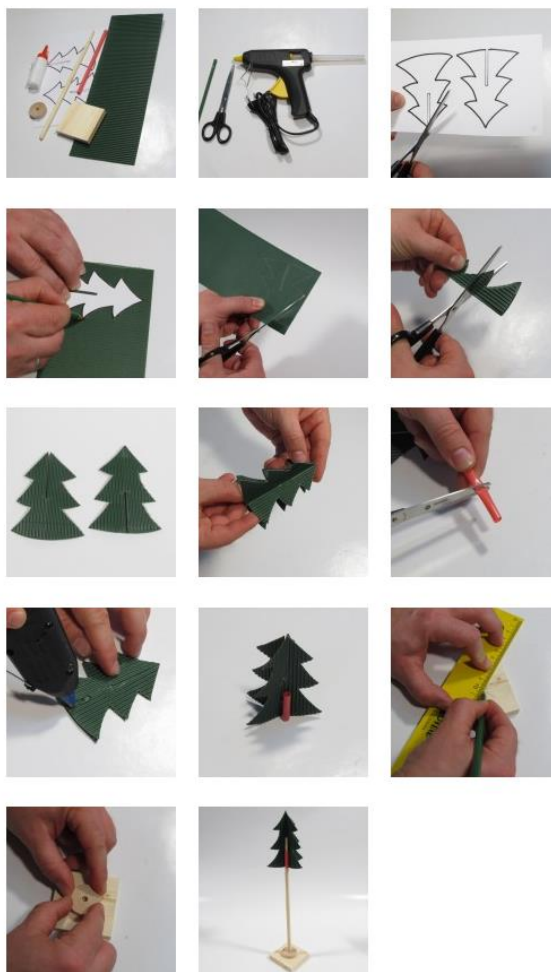

Skok v daljino z mesta

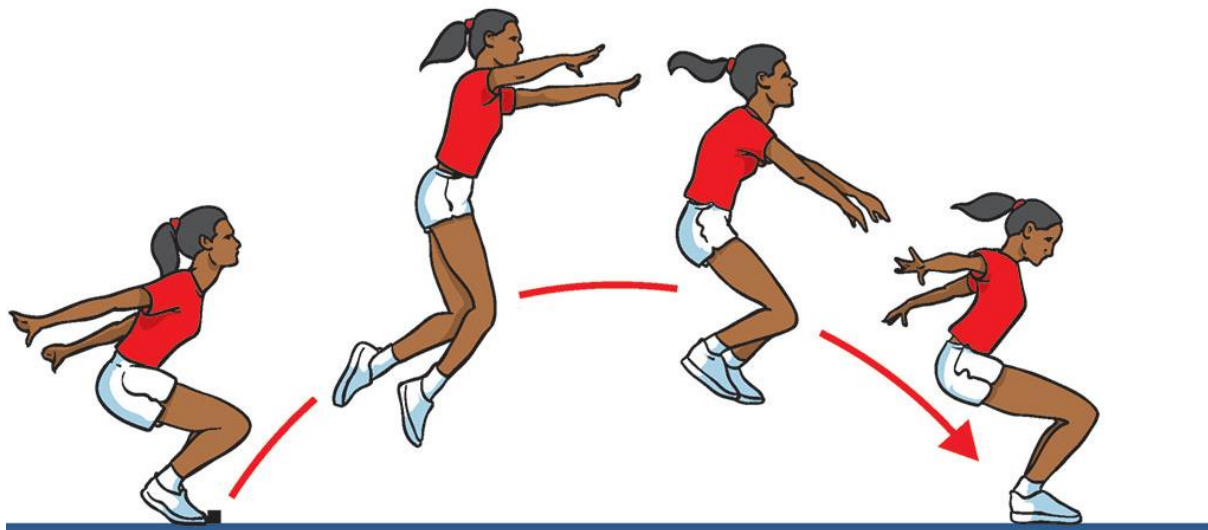

- Nalogo opravi zunaj. Če boš nalogo izvedel v stanovanju, si sezuje nogavice, da ti ne bo drselo.
- Najprej naredi gimnastične vaje, kot jih naredimo pri uri športa v telovadnici.
- Poišči nekaj palic ali kamenčkov, s katerimi boš označil dolžino skoka v daljino z mesta.
Poišči mesto na ravnini, kjer boš vadil skoke. Najbolje je, da je na tleh narisana črta. Poišči razpoko ali črto na asfaltu ali pa namesto črte na tla postavi palico.
Naredi 10 skokov v daljino z mesta. Vsak doskok označi s palico ali kamenčkom, ki si ga pripravil.